

1 6º PAVIMENTO - PLATAFORMA DE PESQUISA - PLANTA DE MOBILIÁRIO
ESCALA 1:100

PLATAFORMA DE ENSINO - LEGENDA DE MOBILIÁRIOS		
Nº	DESCRIÇÃO	QTD.
01	PUFF COM ESTOFAMENTO EM ESPUMA D26, ESTRUTURAS INTERNAS EM MADEIRA DE EUCALÍPTO DE REFORTEAMENTO COM CHAPAS DE COMPENSADO, BASE EM PÉS EM ALUMÍNIO POLIDO, REVESTIMENTO EM LAMINADO VINÍLICO, ACABAMENTO EM TECIDO VIENA 0819 (INFERIOR) E VIENA 9866 (SUPERIOR), 84x40cm, MODELO PAR, DA TETO OU SIMILAR	2
02	PUFF COM ESTOFAMENTO EM ESPUMA D26, ESTRUTURAS INTERNAS EM MADEIRA DE EUCALÍPTO DE REFORTEAMENTO COM CHAPAS DE COMPENSADO, BASE EM PÉS EM ALUMÍNIO POLIDO, REVESTIMENTO EM LAMINADO VINÍLICO, ACABAMENTO EM TECIDO VIENA 9819 (INFERIOR) E VIENA 9866 (SUPERIOR), 87x31,6cm, MODELO PAR, DA TETO OU SIMILAR	2
03	SOFÁ MÓDULO CANTO, ASSENTO E ENCOSTO EM ESTOFAMENTO EM ESPUMA D26, BASE EM PÉS EM ALUMÍNIO FUNDIDO POLIDO, ESTRUTURAS INTERNAS EM MADEIRA DE EUCALÍPTO DE REFORTEAMENTO COM CHAPAS DE COMPENSADO, REVESTIMENTOS EM LAMINADO VINÍLICO, VIENA 9819, MODELO 22, DA TETO OU SIMILAR	1
04	SOFÁ MÓDULO CENTRO, ASSENTO E ENCOSTO EM ESTOFAMENTO EM ESPUMA D26, BASE EM PÉS EM ALUMÍNIO FUNDIDO POLIDO, ESTRUTURAS INTERNAS EM MADEIRA DE EUCALÍPTO DE REFORTEAMENTO COM CHAPAS DE COMPENSADO, REVESTIMENTOS EM LAMINADO VINÍLICO, VIENA 9866, MODELO 22, DA TETO OU SIMILAR	1
05	SOFÁ MÓDULO PUFF, ASSENTO E ENCOSTO EM ESTOFAMENTO EM ESPUMA D26, BASE EM PÉS EM ALUMÍNIO FUNDIDO POLIDO, ESTRUTURAS INTERNAS EM MADEIRA DE EUCALÍPTO DE REFORTEAMENTO COM CHAPAS DE COMPENSADO, REVESTIMENTOS EM LAMINADO VINÍLICO, VIENA 9847, MODELO 22, DA TETO OU SIMILAR	1
06	SOFÁ MÓDULO MESA, BASE EM PÉS EM ALUMÍNIO FUNDIDO POLIDO, ESTRUTURAS INTERNAS EM MADEIRA DE EUCALÍPTO DE REFORTEAMENTO COM CHAPAS DE COMPENSADO, ACABAMENTO MADEIRA CLARA, MODELO 22, DA TETO OU SIMILAR	1
07	MESA DE APOIO, COM TAMPO EM MADEIRA TAJARI MACIÇA COM VERNIZ PU, BASE EM TUBO DE AÇO CARBONO SOLDADO EM CHAPA, TAMBÉM DE AÇO CARBONO COM PINTURA ELETROSTÁTICA PRETA FOSCA, 30x30x65cm, MODELO PAR, DA TETO OU SIMILAR	2
08	MESA ALTA COM TAMPO EM MADEIRA DE MDF REVESTIDO COM FOLHA NATURAL DE CARVALHO, BASE EM MADEIRA, EUCALÍPTO MACIÇA COM VERNIZ PU, 88x10x10cm, MODELO PAR, DA TETO OU SIMILAR	1
09	BANQUETA ALTA COM ENCOSTO EM AÇO CARBONO ANODIZADO COM PINTURA EPOXI COM ACABAMENTO BRILHANTE NA COR PRETA, TOLIX	2
10	POLTRONA COM ASSENTO E ENCOSTO EM ESTOFAMENTO EM ESPUMA D26, ESTRUTURA INTERNA EM CONCHA DE COMPENSADO CURVADO, PÉS EM AÇO CURVADO PINTADOS EM PRETO FOSCO, REVESTIMENTOS EM LAMINADO VINÍLICO VIENA 4618, MARTI, DA TETO OU SIMILAR	5
11	ARMÁRIO ALTO COM PORTA EM LAMINADO MELAMÍNICO DE BAIXA PRESSÃO, EM CARVALHO PRATA, 70x49,5x160 LINHA ARQUIVAMENTO, DA RIVERA OU SIMILAR	15
12	MESA DE TRABALHO, COM ESTRUTURA E GAVETA EM MADEIRA DE MDF REVESTIDO COM LAMINADO MELAMÍNICO DE BAIXA PRESSÃO E ACABAMENTO LATERAL, COM FITA DE BORDA EM CARVALHO PRATA COM FECHADURA, BASE EM SAPATAS NIVELADORAS METÁLICAS COM ACABAMENTO EM NYLON, 150x80cm, PRET 150, DA TETO OU SIMILAR	1
13	ESTANTE MULTIFUNCIONAL COM ESTRUTURA EM AÇO COM PINTURA ELETROSTÁTICA, PRATEIRAS E NICHOS EM MDF COM REVESTIMENTO EM LAMINADO COM FOLHAS NATURAIS, 100x40x100cm, EM CARVALHO PRATA, MODELO NICHU, LINHA COLLAB, DA RIVERA OU SIMILAR	4
14	CADEIRA COM ASSENTO EM MADEIRA COMPENSADA MULTILAMINADA, ENCOSTO EM POLIPROPILENO NA COR, SUPORTE COM REGULAGEM DE ALTURA FABRICADO EM CHAPA DE AÇO ESTAMPADA COM PINTURA ELETROSTÁTICA AUTOMATIZADA EM EPOXI-PO, COM PRÉ-TRATAMENTO ANTI-FERRUGINOSO, NA COR VIENA 0819, COM RODÍZIOS, MODELO CO BAIXA, DA TETO OU SIMILAR	11
15	POLTRONE COM ASSENTO E ENCOSTO EM ESTOFAMENTO EM ESPUMA D26, ESTRUTURA INTERNA EM CONCHA DE PRE COMPENSADO CURVADO, BASE EM PÉS DE AÇO COM PINTURA ELETROSTÁTICA PRETO FOSCO, REVESTIMENTO EM LAMINADO VINÍLICO VIENA 4618, BROTO PE METAL, DA TETO OU SIMILAR	2
16	MESA DE REUNIÃO RETANGULAR, TAMPO EM MDF, e=25mm, COM REVESTIMENTO EM LAMINADO MELAMÍNICO, PÉS E ESTRUTURAÇÃO EM AÇO CARBONO COM PINTURA EPOXI, REGUA E CAIXA DE TOMADAS EM CORPO DE AÇO COM PINTURA EPOXI, EM CARVALHO PRATA E ESTRUTURA EM PRETO, 320x120cm, LINHA PLURI, DA BORTOLINI OU SIMILAR	1
17	CADEIRA COM ESTRUTURA EM MADEIRA TAJARI MACIÇA, ENCOSTO EM COMPENSADO COM REVESTIMENTO DE FOLHA TAJARI NATURAL, ASSENTO EM COMPENSADO REVESTIDO COM ESPUMA E REVESTIMENTOS EM LAMINADO VINÍLICO NA COR VIENA 0819, MODELO F, DA TETO OU SIMILAR	10
18	CADEIRA COM BASE, ASSENTO E PRANCHETA COM GROS INDEPENDENTES, ASSENTO, ENCOSTO, PRANCHETA E PORTA-LIVROS EM COMPENSADO DE MADEIRA MACIÇA, REVESTIDA COM LAMINADO MELAMÍNICO NA COR NATURAL, ESTRUTURA EM AÇO CARBONO COM PINTURA ELETROSTÁTICA NA COR GRAFITE, ASSENTO E ENCOSTO COM ESTOFADO REVESTIDO COM LAMINADO VINÍLICO NA COR AZUL OCEANO, JATAI ESTOFADA, LINHA JATAI, DA MAQMOVEIS OU SIMILAR	112
19	PULPITO COM TAMPO E LATERAIS EM COMPENSADO LAMINADO DE MADEIRA MACIÇA, REVESTIDO COM LAMINADO MELAMÍNICO NA COR NATURAL, E ESTRUTURA EM AÇO CARBONO TUBULAR COM PINTURA ELETROSTÁTICA NA COR GRAFITE, PRÓPOLIS, LINHA JATAI, DA MAQMOVEIS OU SIMILAR	4
20	BANQUETA ESTOFADA COM ASSENTO E ENCOSTO EM COMPENSADO LAMINADO DE MADEIRA MACIÇA, ESTRUTURA EM AÇO CARBONO COM PINTURA ELETROSTÁTICA NA COR GRAFITE, ESTOFADO EM ESPUMA REVESTIDO EM LAMINADO VINÍLICO AZUL OCEANO, POLEN, LINHA JATAI, DA MAQMOVEIS OU SIMILAR	4
21	FLIP CHART COM PEDESTAL EM FERRO GALVANIZADO COM PINTURA ELETROSTÁTICA NA COR GRAFITE, RODÍZIOS EM GEL E LOUSA EM VIDRO TEMPERADO e=6mm 1200x80cm COM PINTURA POR SERIGRAFIA NA COR BRANCA, LINHA CLEAN, DA CLEAN LOUSAS	4
22	MESA DE TRABALHO, COM ESTRUTURA E GAVETA EM MADEIRA DE MDF REVESTIDO COM LAMINADO MELAMÍNICO DE BAIXA PRESSÃO E ACABAMENTO LATERAL, COM FITA DE BORDA EM CARVALHO PRATA COM FECHADURA, BASE EM SAPATAS NIVELADORAS METÁLICAS COM ACABAMENTO EM NYLON, 100x70cm, PRET 100, DA TETO OU SIMILAR	24
23	CADEIRA EMPILHÁVEL, COM ASSENTO E ENCOSTO EM COMPENSADO LAMINADO DE MADEIRA MACIÇA, ESTOFADO EM ESPUMA REVESTIDO EM LAMINADO VINÍLICO AZUL OCEANO, COLEMA ESTOFADA, LINHA JATAI, DA MAQMOVEIS OU SIMILAR	30
24	MESA TRAPEZOIDAL EMPILHÁVEL, TAMPO EM CHAPA DE COMPENSADO NAVAL REVESTIDO COM LAMINADO MELAMÍNICO NA COR NATURAL E ESTRUTURA EM AÇO CARBONO TUBULAR COM PINTURA ELETROSTÁTICA NA COR GRAFITE, LINHA JATAI, DA MAQMOVEIS OU SIMILAR	30
25	MESA LATERAL, COM TAMPO EM MDF REVESTIDO COM LAMINADO MELAMÍNICO DE BAIXA PRESSÃO NA COR BRANCO, COM TOMADA COM DUAS ENTRADAS USB, ESTRUTURAS INTERNAS EM MADEIRA DE EUCALÍPTO DE REFORTEAMENTO COM CHAPAS DE COMPENSADO, ESTOFAMENTO EM ESPUMA D26, BASES EM PÉS EM SAPATA PLÁSTICA, REVESTIMENTOS EM LAMINADO VINÍLICO NA COR VIENA 4407, 90x42cm, NICE COM CONECTIVIDADE, DA TETO OU SIMILAR	1
26	CADEIRA COM ASSENTO E ENCOSTO EM MADEIRA COMPENSADA MULTILAMINADA, FIXAÇÃO DA ESTRUTURA CONTINUA EM AÇO TREFILADO REDONDO Ø11,1mm, ATRAVÉS DE PARAFUSO PARA MADEIRA, EM PINTURA ELETROSTÁTICA AUTOMATIZADA EM EPOXI-PO, COM PRÉ-TRATAMENTO ANTI-FERRUGINOSO, NA COR PRETA, ASSENTO E ENCOSTO REVESTIDO EM LAMINADO MELAMÍNICO NA COR MARFIM, MODELO LED, DA TETO OU SIMILAR	40
27	ESTANTE MULTIFUNCIONAL COM ESTRUTURA EM AÇO COM PINTURA ELETROSTÁTICA, PRATEIRAS E NICHOS EM MDF COM REVESTIMENTO EM LAMINADO COM FOLHAS NATURAIS, 100x40x20cm, EM CARVALHO PRATA E ESTRUTURA EM PRETO, MODELO NICHU, LINHA COLLAB, DA RIVERA OU SIMILAR	2
28	MESA DE REUNIÃO COM TAMPO E PÉS EM MADEIRA TAJARI MACIÇA COM VERNIZ POLIURETANO, COM CAIXA DE TOMADA, 180x90cm, FRANK, DA TETO OU SIMILAR	2
29	TV BACKLIGHT D-LED 50" UHD 4K SMART TV, BIVOLT, COM 3 ENTRADAS HDMI, 1 HDMI ARC E 2 USB, WIFI, BLUETOOTH E CONVERSOR DIGITAL INTEGRADO, ANDROID TV, PTV50G71AGBL8 4K DA PHILCO OU SIMILAR E MOLDURA INTERATIVA 10 TOQUES 50" EM VIDRO TEMPERADO, COM CONEXÃO POR CABO USB E HDMI, COM DUAS CANETAS E FIXAÇÃO, MODELO 88475943, DA UNIONBOARD OU SIMILAR	1
30	TV BACKLIGHT D-LED 80" UHD 4K SMART TV, BIVOLT, COM 3 ENTRADAS HDMI, 1 HDMI ARC E 2 USB, WIFI, BLUETOOTH E CONVERSOR DIGITAL INTEGRADO, PTV80P80S80 S81 LED 4K DA PHILCO OU SIMILAR E MOLDURA INTERATIVA 10 TOQUES 80" EM VIDRO TEMPERADO, COM CONEXÃO POR CABO USB E HDMI, COM DUAS CANETAS E FIXAÇÃO, MODELO TVTS, DA UNIONBOARD OU SIMILAR	4
31	KIT PARA VIDEOCONFERÊNCIA COM CÂMERA HD 1080P30, VÍDEO-VOZ COM BLUETOOTH E HUB COM CONTROLE REMOTO, GROUP, Cód.: 960-001054, DA LOGITECH OU SIMILAR	5
32	LOUSA DE VIDRO E=6mm, COM LAPIDAÇÃO NAS LATERAIS E CANTOS ARREDONDADOS, COLORAÇÃO POR SERIGRAFIA, PINTURA EM POLIURETANO MAGNETIZADA NA COR BRANCA, FIXAÇÃO INVISÍVEL, SEM FURROS OU BOTÕES, COM ESPAÇADORES, MARCADORES, APAGADOR E SUPORTE EM ACRÍLICO CRISTAL PARA OS ACESSÓRIOS, 100x125cm, LINHA CLEAN, DA CLEAN LOUSAS	13
33	LOUSA DE VIDRO E=6mm, COM LAPIDAÇÃO NAS LATERAIS E CANTOS ARREDONDADOS, COLORAÇÃO POR SERIGRAFIA, PINTURA EM POLIURETANO MAGNETIZADA NA COR BRANCA, FIXAÇÃO INVISÍVEL, SEM FURROS OU BOTÕES, COM ESPAÇADORES, MARCADORES, APAGADOR E SUPORTE EM ACRÍLICO CRISTAL PARA OS ACESSÓRIOS, 400x120cm, LINHA CLEAN, DA CLEAN LOUSAS	1

NOTAS
1. AS MEDIDAS DEVEM SER CONFERIDAS NO LOCAL ANTES DE EXECUTAR A OBRA.
2. PARA MELHOR COMPREENSÃO DOS ÍCONES E LEGENDAS, AS PRANCHAS DEVEM SER IMPRESSAS COLORIDAS.

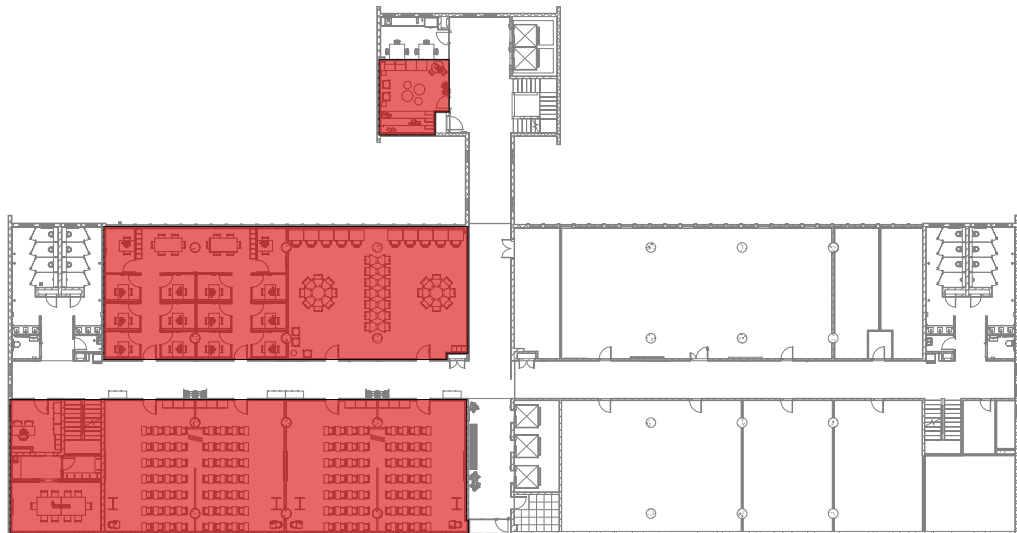

ÁREA DE INTERVENÇÃO - PLATAFORMA DE ENSINO
ESCALA 1:500

REV.	DESCRIÇÃO	DATA
F	Revisão conforme email recebido em 30/10/23	21/11/23
E	Revisão conforme relatório de avaliação de 24/08/23	25/08/23
D	Revisão conforme relatório de avaliação de 26/04/23 e inserção do código Flocruz	15/08/23
C	Revisão conforme relatório de avaliação de 29/03/23	20/04/23
B	Revisão conforme relatório de avaliação de 30/11/22	18/03/23
A	Emissão inicial	24/10/22
REV.	DESCRIÇÃO	DATA

Ministério da Saúde FIOCRUZ Fundação Oswaldo Cruz		COGIC CONGREGAÇÃO DE OBRAS E SERVIÇOS DE INTERESSE PÚBLICO		PRÉDIO SEDE CAMPUS MARÉ COGIC	
OBJETIVO REFORMA	MARÉ	CHAMADO Nº DA META 2023.02.23.03	O.E./O.R. 2021-015	CÓDIGO DA PRANCHA - GED DES-P07-PE-DIP-001-143-N06-101-R06	SETOR EDIFICAÇÃO
TÍTULO DA PRANCHA 6º PAVIMENTO - PLATAFORMA DE ENSINO - PLANTA DE MOBILIÁRIO				DATA 21/10/22	DIP001
COORDENADOR DA META CELSO GIRAFÁ				RESPONSÁVEL TÉCNICO CELSO GIRAFÁ	
CREA/CAU CAU-PAJ/90-1				ART/RTT R11158493400C00T001	
CÓDIGO DA PRANCHA - FIOCRUZ X143A09A				ESCALA Como indicado	

